

FICHA TÉCNICA - FIXADOR PERIFIX

CURATIVO PARA FIXAÇÃO DE CATETER DE ANESTESIA REGIONAL

Dispositivo adesivo para fixação de cateteres de anestesia regional. Composto por: anel de fixação, para fixar o cateter no sítio de inserção com segurança, e cobertura com centro não adesivo, de tamanho maior que o anel de fixação, para proteção do local de punção. Feito em adesivo hipoalergênico. Livre de látex, PCV e DEHP.

ANEL DE FIXAÇÃO

- Oferece uma fixação fácil e segura para evitar a migração do cateter
- Conforto para o paciente, graças ao design plano e macio.
- Hipoalergênico
- Adaptável para cateteres de todos os gauges e tamanhos



COBERTURA COM CENTRO NÃO ADESIVO

- Protege o local de punção;
- Facilita a troca do curativo com menos risco de deslocamento do cateter
- Material respirável para afastar umidade

✔ **INDICAÇÃO DE USO/ FINALIDADE:**

Curativo especialmente projetado para fixação fácil, segura e confiável de cateteres de anestesia regional no sítio de inserção no corpo, para diminuir o risco de deslocamento acidental e consequente falha de analgesia/anestesia, aumentando a segurança e o conforto do paciente. O anel de fixação foi projetado para fixar firmemente o cateter com segurança na pele do paciente, sem causar irritações, e evitar a sua migração. A cobertura foi projetada de forma que a camada não adesiva interna seja maior que o anel de fixação, para permitir troca do curativo/ inspeção do local da inserção sem a necessidade de remoção do anel de fixação, fazendo com que o cateter permaneça no lugar sem perigo de deslocar. A cobertura com centro não adesivo é feita de material não tecido fino e respirável que permite que a umidade se afaste do local da punção.

✔ **MATÉRIAS PRIMAS:**

Poliuretano (PUR); Polietersulfona (PES) e Polietileno (PE).

✔ **ESTERILIZAÇÃO:**

Óxido de Etileno

✔ **VALIDADE:**

5 anos



NÃO CONTÉM LÁTEX
LIVRE DE DEHP

✔ **ORIENTAÇÕES PARA USO/ TROCA:**

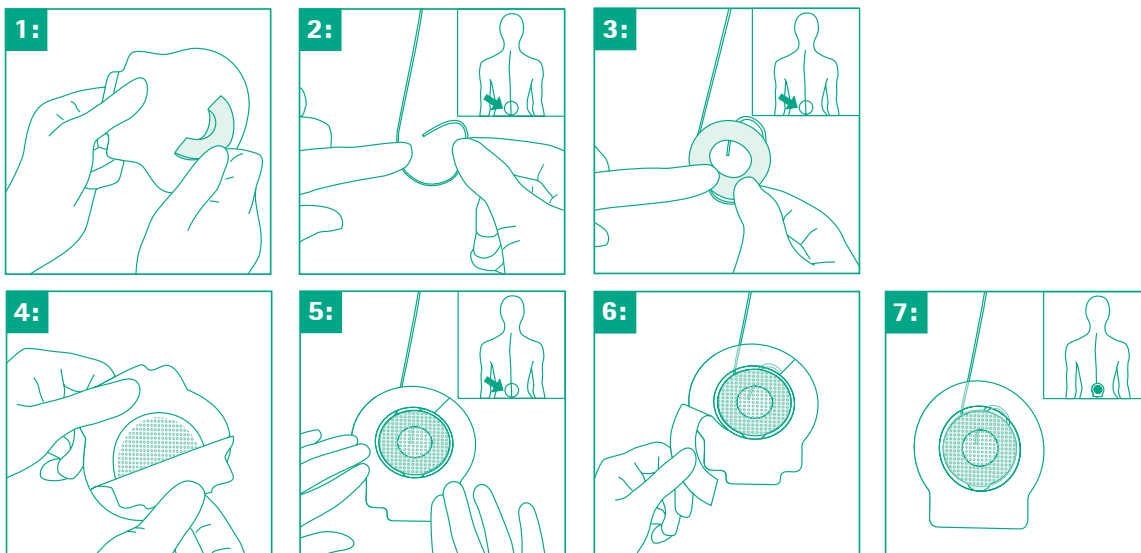

Descrição	Quantidade por caixa	Código Referência
Fixador Cateter Perifix	25 unidades	4511200

